Tympani

Sinfonia in C-Dur

Johann Georg Zechner (1716-1778)

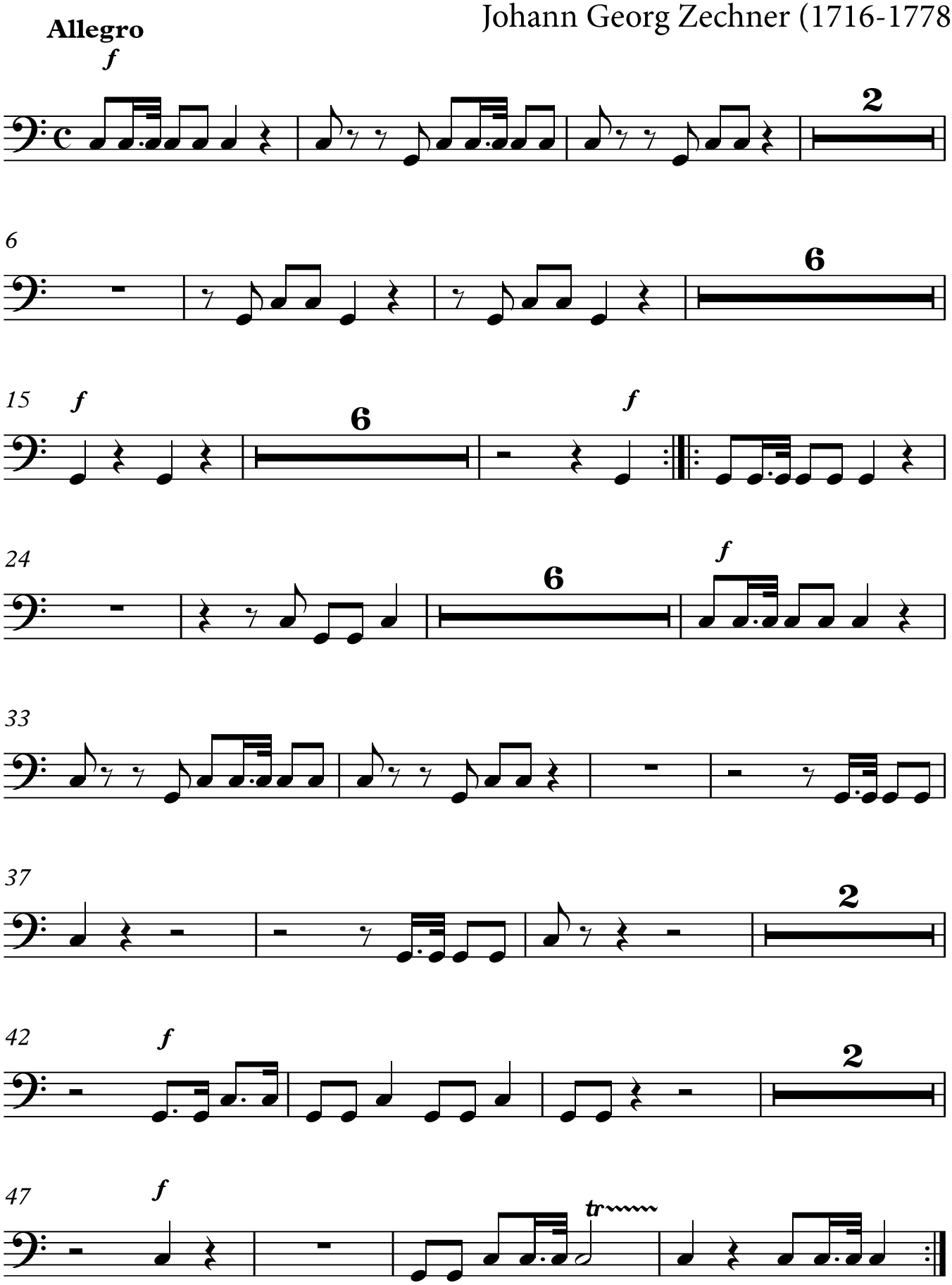

Andante - tacet

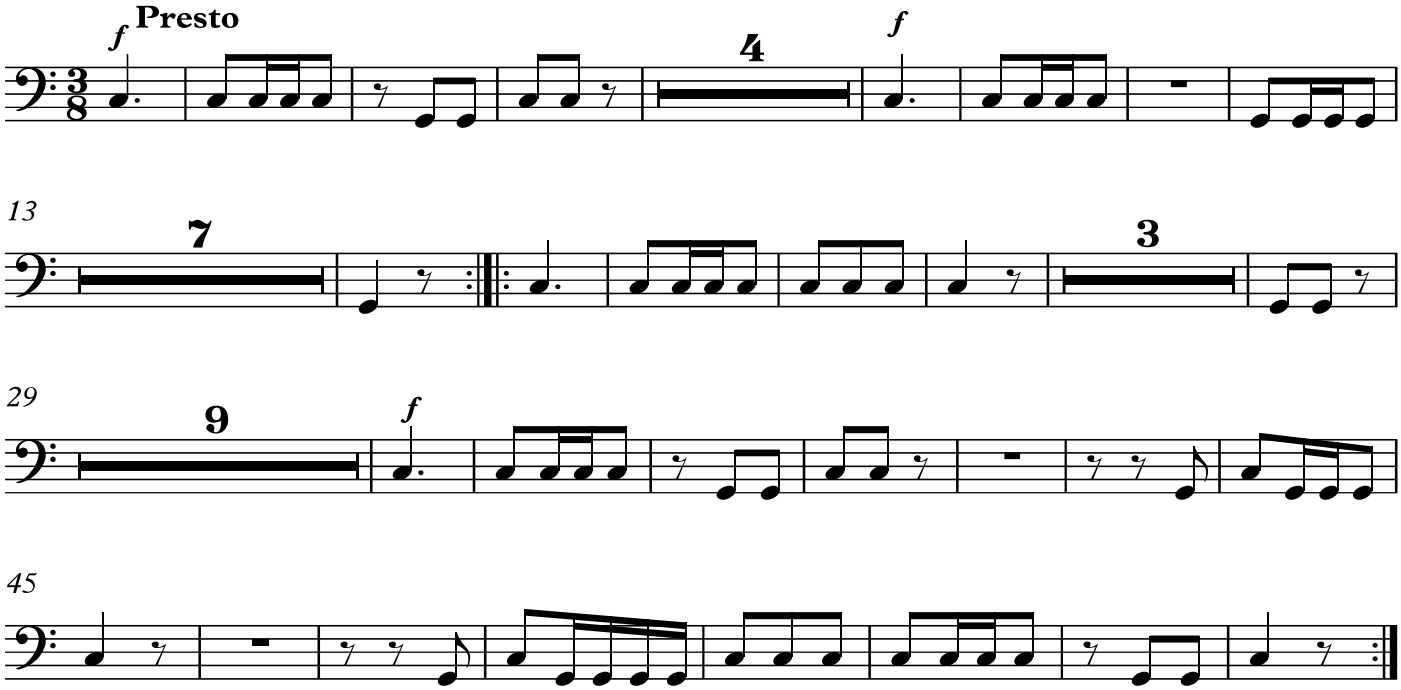

Sinfonia ex C, DA Graz Musikalienbestand Bad Aussee Ms. 181, wahrscheinlich aus Stift Rottenmann. (Werkverzeichnis D 21)
Übernommen von Peter Unger 2014 aus einer Abschrift von H. Dreo (1968).
Eine Orgelstimme und die fehlende Tympano-Stimme wurden von Josef Hofer ergänzt.

Ausgabe 2024/12 mit Textergänzungen.