Zechner, Johann Georg <1716-1778>

[Ascertained]

Masses in C-Dur

Werkinformation

Besetzungshinweis: V (4), orch, org
Sprache: Latein
Schlagwort: Masses

Quellenbeschreibung

Originaler Titel: Missa à 4 Vocibus, Canto, Alto, Tenore, Basso, 2 Violinis, 2 Clarinis, Tympanis et Organo ê Violone. Authore Sigre: Zechner.
Material:
- 11 parts - S, A, T, B, vl 1, 2, vlne, org, clno 1, 2, timp
  Manuscript copy; 21,5 x 33 cm

Musikincipits

1.1.1 S, c Adagio

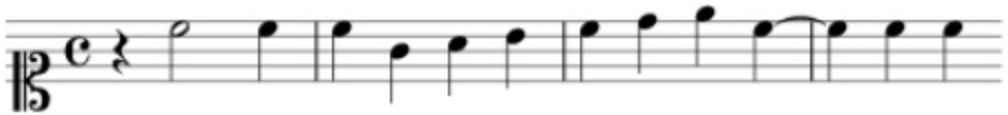

– Kyrie, eleison Christe eleison Kyrie eleison

Weitere Angaben und Bemerkungen

Besetzung: S, A, T, B, vl 1, vl 2, b, tr (2), timp, org

Bibliothek (Sigel Signatur): Eisenstadt, Domarchiv (A-Ed) A 35

RISM ID no.: 600037851