Ausdruck vom: Montag, 5. April 2021 19:32:58
PC-Name: NB-PETER
Benutzername: Admin

Zechner, Johann Georg <1716-1778>
[Alleged]

Partitas in D-Dur

Werkinformation

Besetzungshinweis: orch
Schlagwort: Partitas

Quellenbeschreibung

Originaler Titel: [cover title:] Parthia ex. d. | Violino Primo. | Violino Secundo: | Clarino et Cornu Primo. | Clarino et Cornu Secundo. | Tympano et Violone: | A:A:L: | Authore Zechner. | Sub: Patre Antonio:
Material:
- 6 parts - vl 1, 2, vlne, clno and cor 1, clno and cor 2, timp
  Manuscript copy: 1746-1759; 31,5 x 20,5 cm

Musikincipits

1.1.1 vl 1, 3/4 Indrata. All[egro]; D

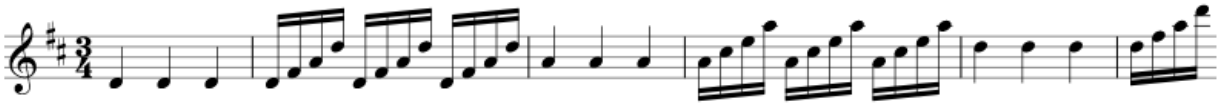

1.2.1 2/4 Baison; D

1.3.1 4/4 Bizaria; D

1.4.1 3/4 Menuet; D

1.5.1 3/4 Trio piano; a

Weitere Angaben und Bemerkungen

Besetzung: vl (2), b, cor (2), clno (2), timp
Bemerkungen: A:A:L = Amandus Abbas Lambacensis
Literatur: ShermanL 2001 p.290 [330], no.1436 , LangL 1978 III, p.774
Sonstige Funktion: Schickmayr, Amandus <1716-1794> [Ascertained] , Kaserer, Anton [Ascertained]

Provenienz und Fundort

Alte Signatur (olim): N: 256

Bibliothek (Sigel Signatur): Lambach, Benediktinerstift, Musikarchiv (A-LA) 224

RISM ID no.: 603000483