Ausdruck vom: Montag, 5. April 2021 19:01:04
PC-Name: NB-PETER
Benutzername: Admin

Zechner, Johann Georg
[Alleged]

Symphonies in F-Dur

Werkinformation

Besetzungshinweis: vl (2), vla, b
Schlagwort: Quartets (inst.), Symphonies

Quellenbeschreibung

Originaler Titel: [b, p.1:] Sinfonia Ex F | a | Violino Primo | Violino Secundo. | Alto Viola | Con | Basso. | A:A:L: | Descripsit Josephus | Tischer | Del: Sig:re Zechner
Material:
- 4 parts - vl 1, 2, vla, b
  Manuscript copy: 1746-1768; 33,5 x 21 cm
  Schreiber: Tischer, Joseph [Verified]

Musikincipits

1.1.1 vl 1, 4/4 All[egr]o; F

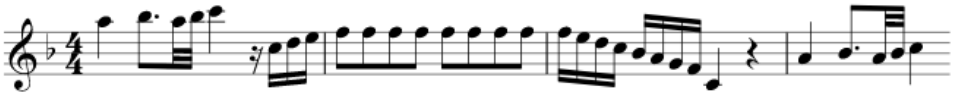

1.2.1 4/4 Andante; F

1.3.1 3/8 Presto; F

Weitere Angaben und Bemerkungen

Besetzung: vl (2), vla, b
Bemerkungen: A:A:L = Amandus Abbas Lambacensis
Bemerkungen zu den Aufführungen: Performance date: 27.01.1754
Literatur: ShermanL 2001 p.290 [330], no.1440 , LangL 1978 III, p.774
Sonstige Funktion: Schickmayr, Amandus [Ascertained]

Provenienz und Fundort

Alte Signatur (olim): No: 162

Bibliothek (Sigel Signatur): Lambach, Benediktinerstift, Musikarchiv (A-LA) 114

RISM ID no.: 603000475